

Aparkalekuen erronka Pasaian



Trintxerpe



Saioaren kokapena

Ubicación de la sesión

AGINTALDI PLANEAN JASOTAKO
KONPROMISOA

COMPROMISO RECOGIDO EN EL
PLAN DE MANDATO

Helburuak,

- Aurkezpena: Aparkalekua ordenatu eta arautzeko proposamenaren lehen zirriborroa
- Jasoketa: Proposatutakoari buruzko iritziak, hobetzeko proposamenak eta proposamen berriak
- Kontraste prozesuaren urratsak azaltzea

Objetivos,

- Presentación: Primer borrador de la propuesta de ordenación y regulación del aparcamiento
- Recogida: Opiniones, propuestas de mejora y nuevas propuestas sobre lo propuesto
- Explicar los pasos del proceso de contraste

Kotxe kopurua (Trintxerpen erroldatutako ibilgailua eta jabea)

Cantidad de coches (tanto dueño/a como
vehículo empadronados en Trintxerpe)

2.146

(trintxerpetarren %35 de los/as 6.084 trintxerpetarras)



Egoera Trintxerpen

La situación en Trintxerpe



Aparkaleku eskasia
Escasez de aparcamiento

Obrek okupatutako espazioak
Espacios ocupados por las obras



Inguruko herrietako ibilgailuak
Vehículos de pueblos de
alrededor

Kotxe kopurua (Trintxerpen erroldatutako ibilgailua eta jabea)

Cantidad de coches (tanto dueño/a como
vehículo empadronados en Trintxerpe)

2.146

(trintxerpetarren %35 de los/as 6.084 trintxerpetarras)



Egoera Trintxerpen

La situación en Trintxerpe



Aparkaleku eskasia
Escasez de aparcamiento

Obrek okupatutako espazioak
Espacios ocupados por las obras



Inguruko herrietako ibilgailuak
Vehículos de pueblos de
alrededor

Bertakoentzako aukerak
Opciones para residentes
19:00-08:00

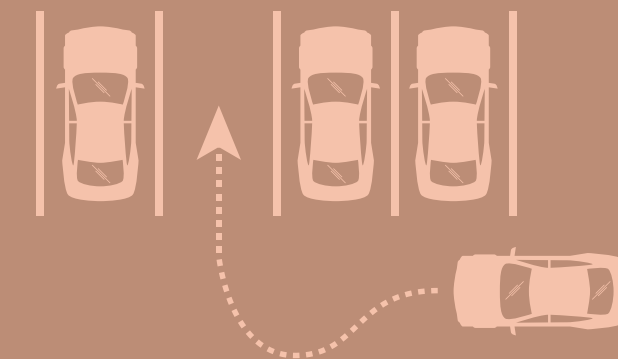

- Hospitalillo
- Ciriza

Egoera Trintxerpen

La situación en Trintxerpe

Aparkaleku eskasia

Escasez de aparcamiento

Obrek okupaturako espazioak

Espacios ocupados por las obras



Kotxe kopurua
(Trintxerpen erroldatutako
ibilgailua eta jabea)

Cantidad de coches (tanto dueño/a como
vehículo empadronados en Trintxerpe)

Aukera berriak Nuevas oportunidades

2.146

(trintxerpetarren %35 de los/as 6.084 trintxerpetarras)



Inguruko herrietako ibilgailuak
Vehículos de pueblos de
alrededor

Bertakoentzako aukerak
Opciones para residentes
19:00-08:00

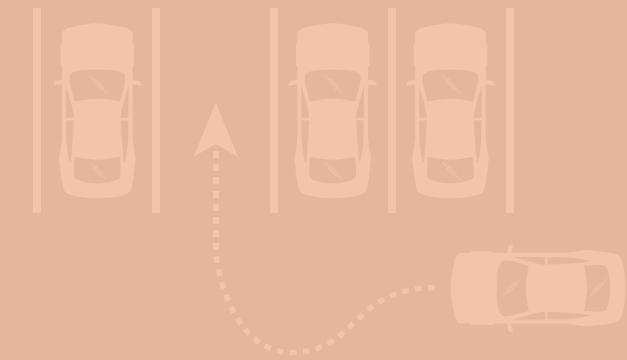

- Hospitalillo
- Ciriza

Orain arte
Hasta ahora



- Hospitalillo: 66 plaza
- Araneder: 17 plaza (24h)



Kotxe kopurua
(Trintxerpen erroldatutako
ibilgailua eta jabea)

Cantidad de coches (tanto dueño/a como
vehículo empadronados en Trintxerpe)

Aukera berriak Nuevas oportunidades

2.146

(trintxerpetarren %35 de los/as 6.084 trintxerpetarras)

01

Andonaegiko
obraren
amaiera

Fin de la obra
de Andonaegi

02

Ur deposituko
aparkaleku
eraikina

Edificio de
aparcamiento
en el depósito
de agua

03

Araudi hau:
Aparkalekuaren
Ordenantza

Esta normativa:
la Ordenanza de
Aparcamiento

- Hospitalillo: 66 plaza
- Araneder: 17 plaza (24h)

Inguruko herrietako ibilgailuak
Vehículos de pueblos de
alrededor

- Hospitalillo
- Ciriza

HAU DA APARKATZEKO DUGUN ESPAZIOA
ESTE ES EL ESPACIO DE APARCAMIENTO QUE TENEMOS

Nola ordenatuko dugu?
¿Cómo lo ordenamos?

PROPOSAMENAREN OINARRI NAGUSIAK

BASES GENERALES DE LA PROPUESTA

01

Irizpide
orokorra:
bertakoak
lehenestea
Criterio general:
priorización de
residentes

02

Aparkaleku
motak
Tipos de
aparcamiento

03

Bertakoen
txartelak
Tarjetas de
residentes

04

Barrutiaren
zonifikazioa
Zonificación del
distrito

01

APARKALEKUA
ARAUTZEKO IRIZPIDE
OROKORRA:

CRITERIO GENERAL
PARA REGULAR EL
APARCAMIENTO:

Bertakoen aparkatzeko beharrak lehenestea
Priorizar necesidad de aparcamiento de residentes

APARKALEKU MOTAK:

01



**Bertakoentzako
aparkalekuak**

Aparcamientos para
residentes

02



**Aparkaleku
mistoak (egoiliar
eta bisitariak)**

Aparcamientos
mixtos (residentes y
visitantes)

03



**Salbuespenezko
aparkalekua
oinezkoentzako
guneetan**

Aparcamiento
excepcional en zonas
peatonales

04

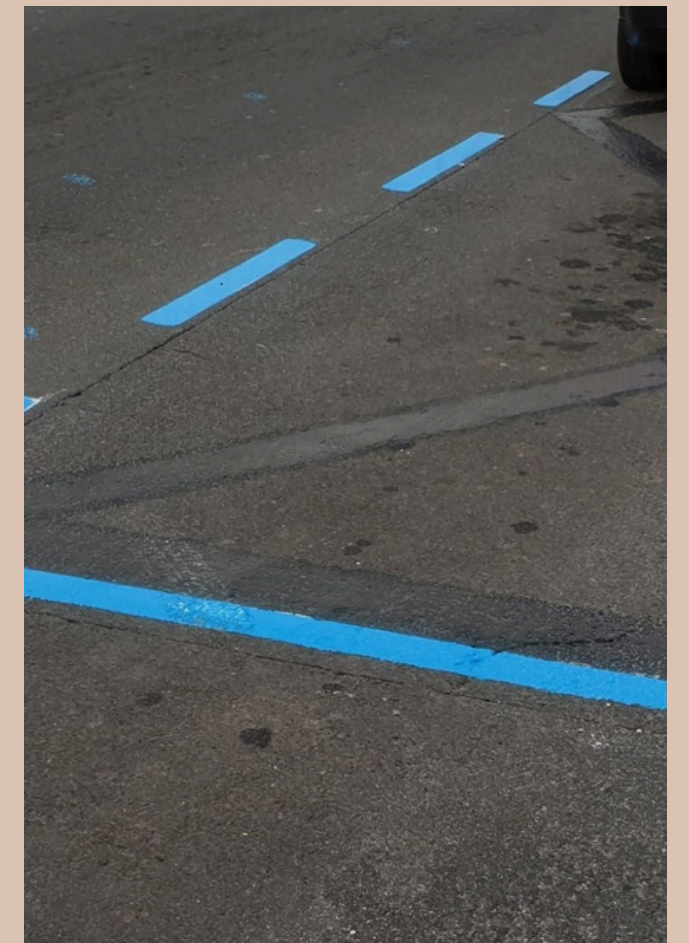

**Denbora
mugatuko
aparkalekuak**

Aparcamientos de
tiempo limitado

01 Bertakoentzako aparkalekuak

Aparcamientos para residentes

Oro har, aparkatu ahalko dute:
ordu-mugarik gabe, bertako txartela
indarrean duten ibilgailuek.

Con carácter general, podrán aparcar: sin ninguna limitación
horaria, los vehículos que dispongan de la tarjeta de
residente en vigor.



02 Aparkaleku mistoak

APARCAMIENTOS
MIXTOS

Berriazko ordutegian, egoiliar-txartela dutenek bakarrik.

Ordutegitik kanpo, edozein ibilgailuk.

Durante un horario específico, únicamente quienes dispongan de la tarjeta de residente.

Fuera del horario, cualquier vehículo.

Salbuespenezko aparkalekua oinezkoentzako guneetan

APARCAMIENTO EXCEPCIONAL
EN ZONAS PEATONALES



Guneak: Trafikoko Ordenantza Orokorrak alde zuzenetik zehaztutakoak.

- Egoiliar-txartelarekin bakarrik aparkatu ahalko da, zehaztutako ordutegian.

Zonas: aquellas previamente delimitadas en la Ordenanza general de Tráfico.

- Únicamente se podrá estacionar con tarjeta de residentes, durante el horario especificado.

04 Denbora mugatuko aparkalekuak

APARCAMIENTOS DE TIEMPO LIMITADO

Edozein ibilgailu, ezarritako denbora-mugarekin.

Podrá estacionar cualquier vehículo, con la limitación de tiempo establecida.

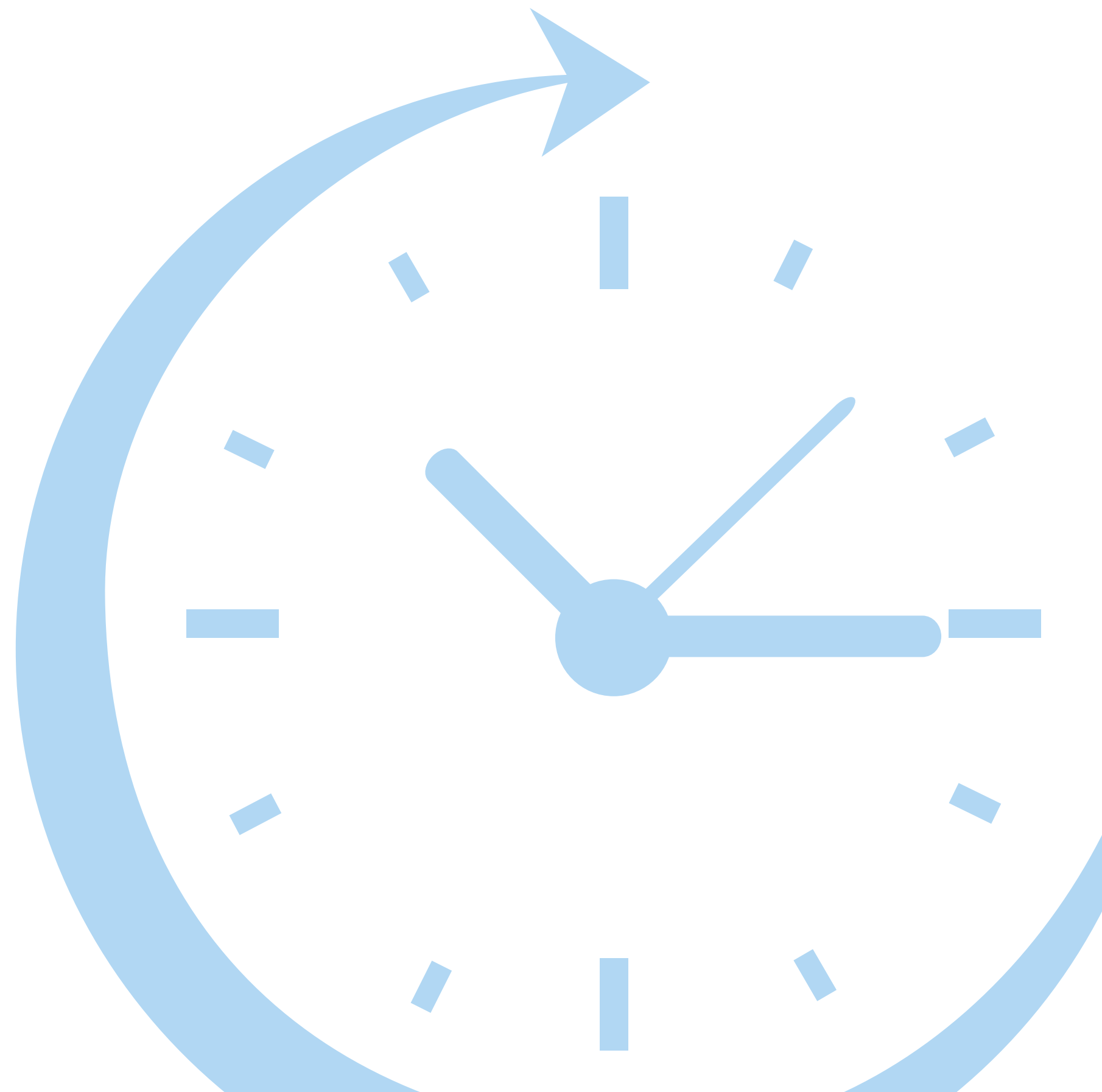

BERTAKOEN TXARTELA ESKURATZEKO BALDINTZAK

REQUISITOS PARA OBTENER LA TARJETA DE RESIDENTES

- Ibilgailua eta jabea Trintxerpen erroldatuta / Empadronamiento del vehículo y propietario@ en Trintxerpe
- Enpresa-ibilgailua edo finantza-errentamendukoa / Vehículo de empresa o en régimen de arrendamiento
- Gida-baimenik ez duen pertsona baten ibilgailua erabiltzen duena / Quien haga uso de un vehículo propiedad de una persona que no posea permiso de conducir

Nahitaezko baldintzak

REQUISITOS OBLIGATORIOS

- Udal-erroldan eta ibilgailuarenean, helbidea bat etortzea / Que el domicilio del Censo Municipal y el del vehículo coincidan
- Gidabaimena izatea / Disponer de permiso de conducir
- Zerga-betebeharrak egunean izatea / Encontrarse al corriente de las obligaciones tributarias

Txartel zaharren baliozkotasuna

Validez tarjetas antiguas

Ordenantza indarrean sartu eta 3 hilabetera

3 meses tras la entrada en vigor de la ordenanza

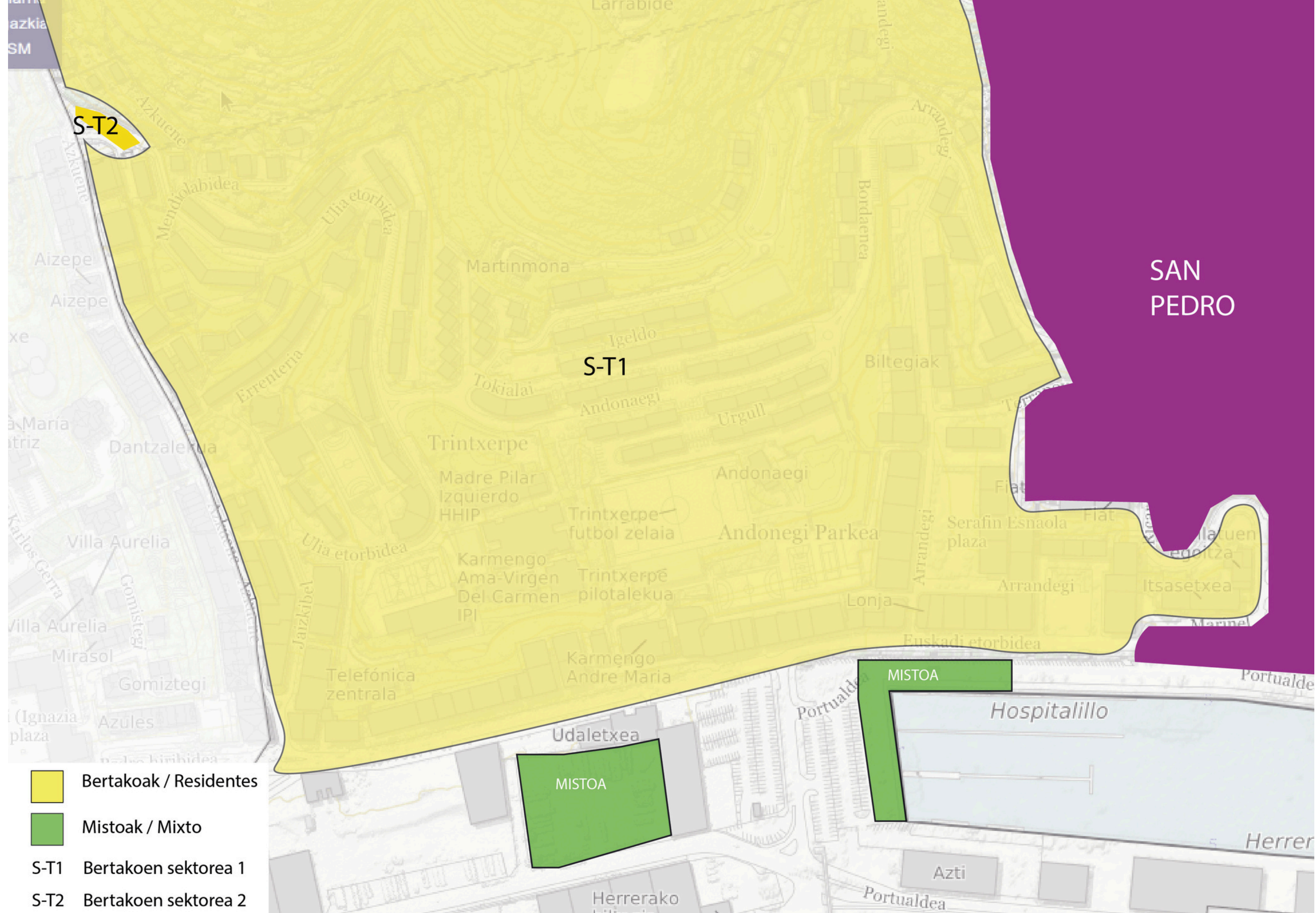

SAN PEDRO

- Bertakoak / Residentes
- Mistoak / Mixto
- S-T1 Bertakoen sektorea 1
- S-T2 Bertakoen sektorea 2

Ekarpenak eta iradokizunak

APORTACIONES Y SUGERENCIAS

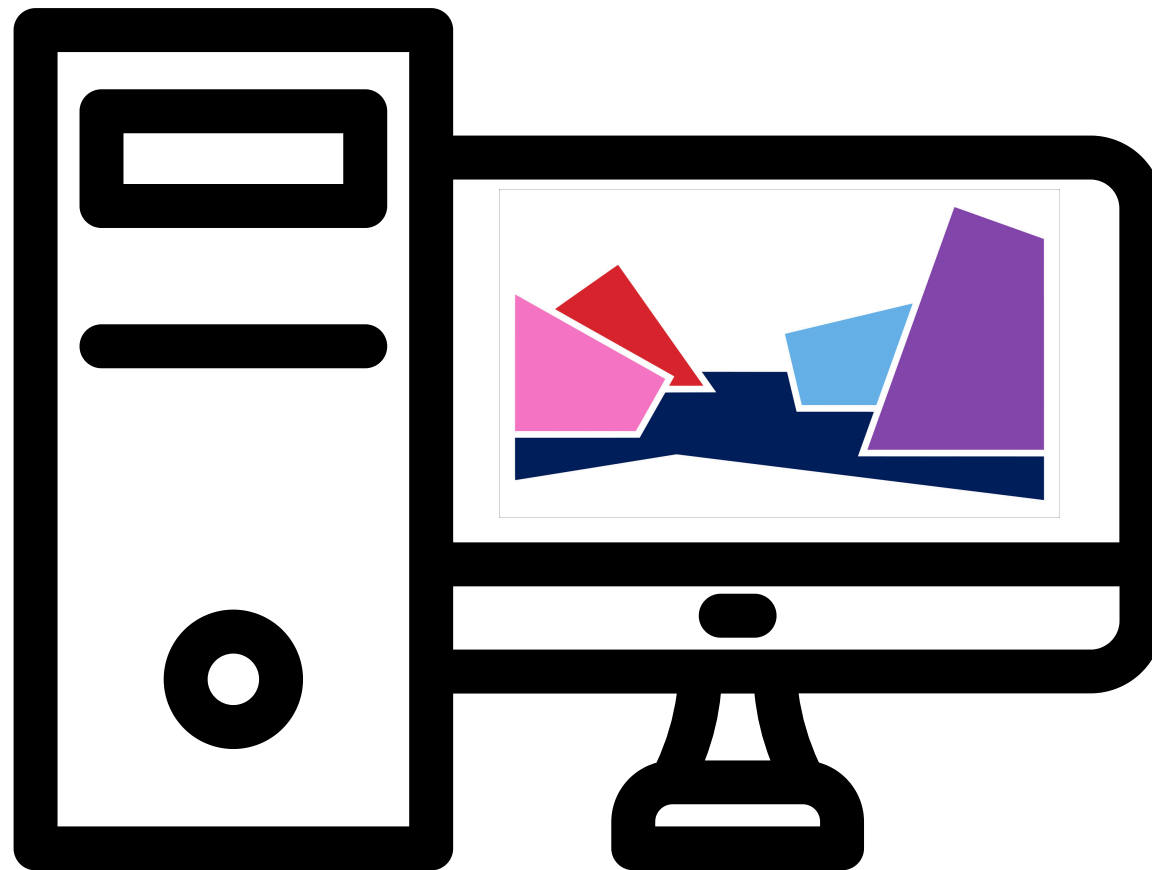
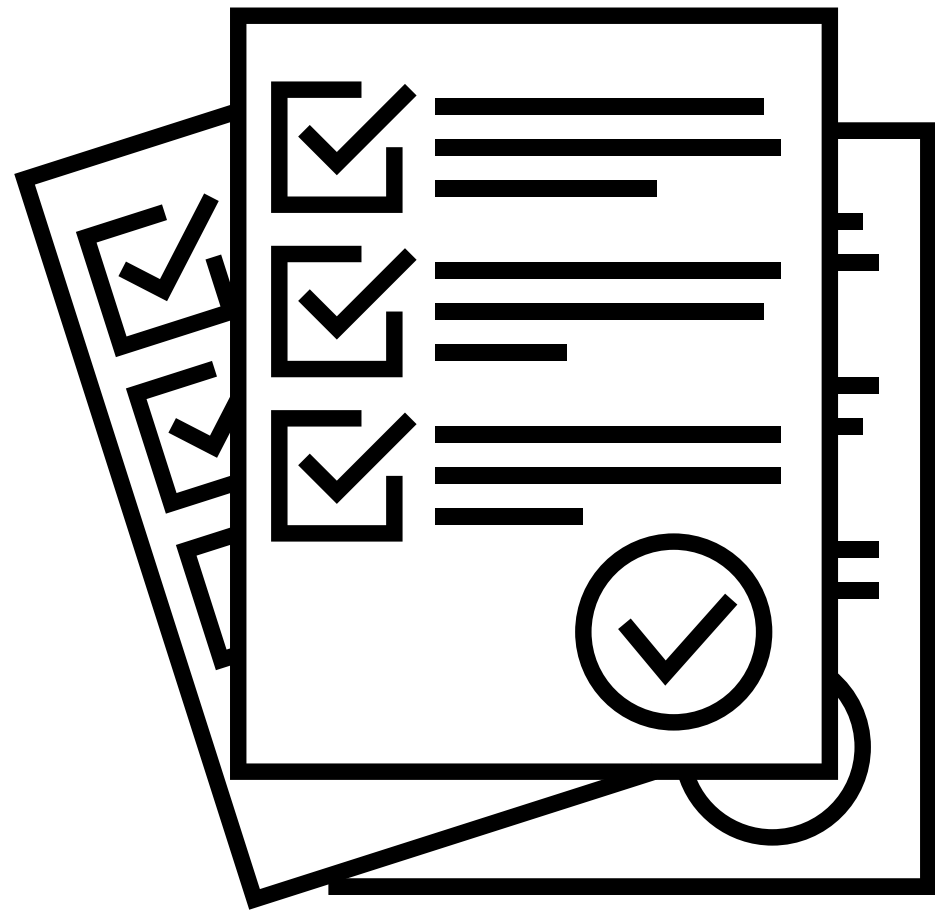

Prozesuaren hurrengo urratsak

PRÓXIMOS PASOS DEL PROCESO

1 Aurkezpen eta kontraste batzarrak
Asambleas de presentación y contraste

3 Ekarpenen analisia
Análisis de las propuestas

2 Araudiari ekarpenak egiteko azken eguna: uztailak 15
Fecha límite de aportaciones al reglamento: 15 de julio

4 Onartuko den araudiaren proposamena partekatzea (iraila erdialdean)
Compartir la propuesta de normativa a aprobar (mediados de septiembre)

Aparkalekuen erronka Pasaian

Eskerrik
asko!

Trintxerpe

