



# Aparkalekuen erronka Pasaian

Antxo



# Saioaren kokapena

## Ubicación de la sesión

AGINTALDI PLANEAN JASOTAKO  
KONPROMISOA

COMPROMISO RECOGIDO EN EL  
PLAN DE MANDATO

### Helburuak,

- Aurkezpena: Aparkalekua ordenatu eta arautzeko proposamenaren lehen zirriborroa
- Jasoketa: Proposatutakoari buruzko iritziak, hobetzeko proposamenak eta proposamen berriak
- Kontraste prozesuaren urratsak azaltzea

### Objetivos,

- Presentación: Primer borrador de la propuesta de ordenación y regulación del aparcamiento
- Recogida: Opiniones, propuestas de mejora y nuevas propuestas sobre lo propuesto
- Explicar los pasos del proceso de contraste

# Kotxe kopurua (Antxon erroldatutako ibilgailua eta jabea)

Cantidad de coches (tanto dueño/a como  
vehículo empadronados en Antxo)

## 1.928

(5.442 antxotar, %35)



# Aparkaleku kopurua Antxon

Cantidad de aparcamientos  
en Antxo

## 2.124

(1.928 kotxe)

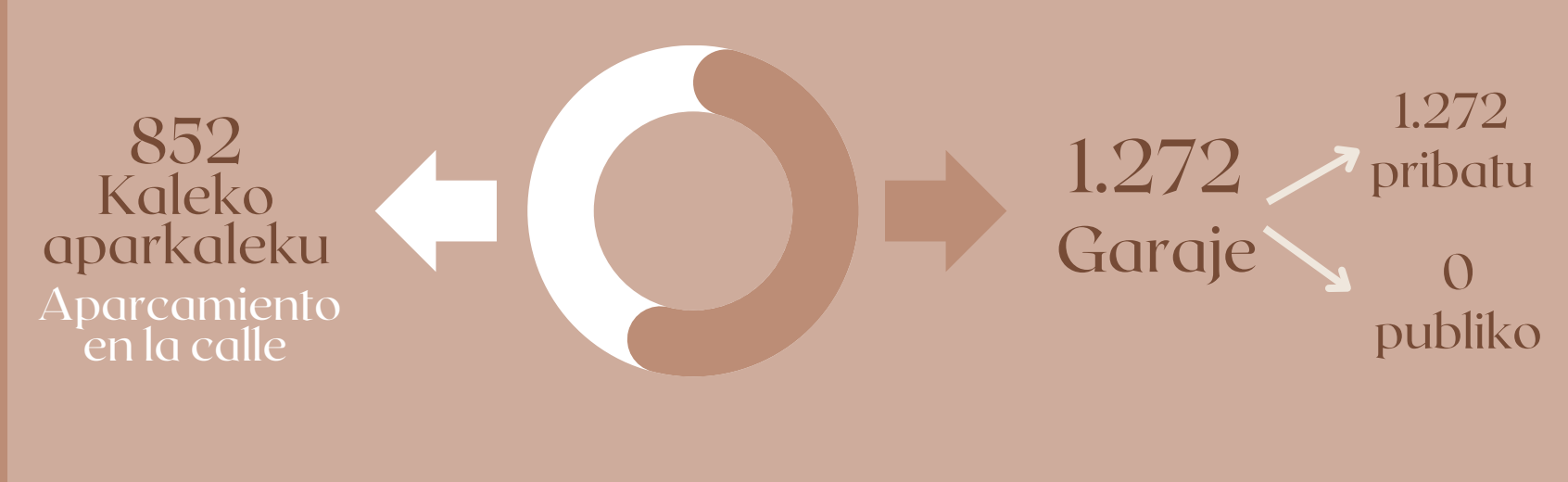

## Kotxe kopurua (Antxon erroldatutako ibilgailua eta jabea)

Cantidad de coches (tanto dueño/a como  
vehículo empadronados en Antxo)

1.928

(5.442 antxotar, %35)



## Aparkaleku kopurua Antxon

Cantidad de aparcamientos  
en Antxo

2.124

(1.928 kotxe)



Beraz, 196 aparkaleku leudeke 'soberan', bakarrik bertakoek aparkatuko balute  
Por tanto, habría 196 aparcamientos 'de sobra', si solo aparcaran residentes

---

APARKATZEKO LEKUA, BADAGO  
HAY ESPACIO PARA APARCAR

Nola ordenatuko dugu?  
¿Cómo lo ordenamos?

---

# PROPOSAMENAREN OINARRI NAGUSIAK

## BASES GENERALES DE LA PROPUESTA

01

Irizpide  
orokorra:  
bertakoak  
lehenestea  
Criterio general:  
priorización de  
residentes

02

Aparkaleku  
motak  
Tipos de  
aparcamiento

03

Bertakoen  
txartelak  
Tarjetas de  
residentes

04

Barrutiaren  
zonifikazioa  
Zonificación del  
distrito

01

APARKALEKUA  
ARAUTZEKO IRIZPIDE  
OROKORRA:

CRITERIO GENERAL  
PARA REGULAR EL  
APARCAMIENTO:

Bertakoen aparkatzeko beharrak lehenestea  
Priorizar necesidad de aparcamiento de residentes

# APARKALEKU MOTAK:

01



**Bertakoentzako  
aparkalekuak**

Aparcamientos para  
residentes

02



**Aparkaleku  
mistoak (egoiliar  
eta bisitariak)**

Aparcamientos  
mixtos (residentes y  
visitantes)

03



**Salbuespenezko  
aparkalekua  
oinezkoentzako  
guneetan**

Aparcamiento  
excepcional en zonas  
peatonales

04

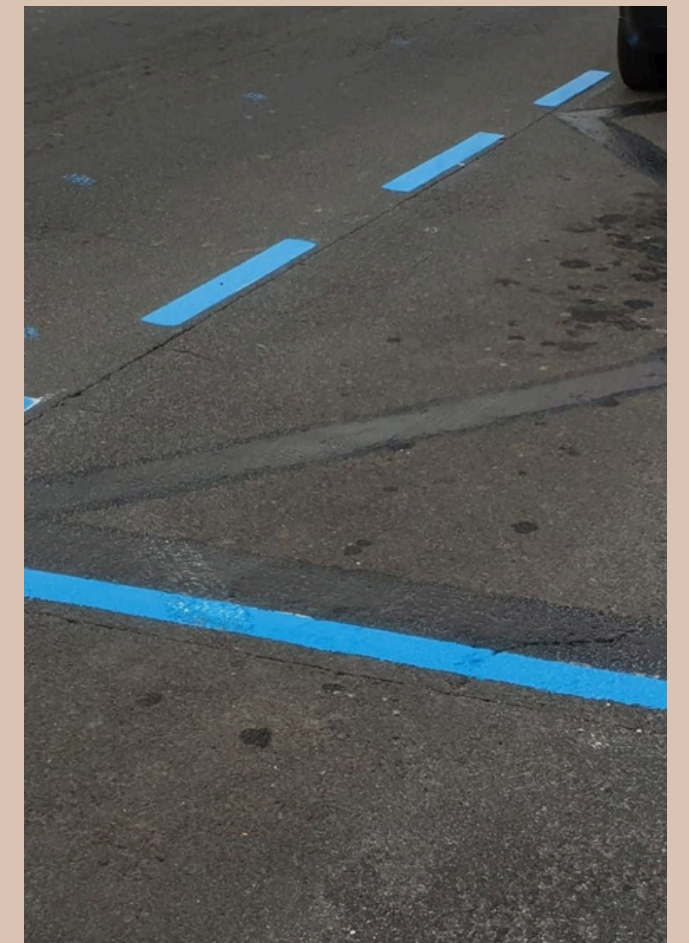

**Denbora  
mugatuko  
aparkalekuak**

Aparcamientos de  
tiempo limitado

# 01 Bertakoentzako aparkalekuak

## Aparcamientos para residentes

Oro har, aparkatu ahalko dute:  
ordu-mugarik gabe, bertako txartela  
indarrean duten ibilgailuek.

Con carácter general, podrán aparcar: sin ninguna limitación  
horaria, los vehículos que dispongan de la tarjeta de  
residente en vigor.



# 02 Aparkaleku mistoak

APARCAMIENTOS  
MIXTOS

Berriazko ordutegian, egoiliar-txartela dutenek bakarrik.

Ordutegitik kanpo, edozein ibilgailuk.

Durante un horario específico, únicamente quienes dispongan de la tarjeta de residente.

Fuera del horario, cualquier vehículo.

# Salbuespenezko aparkalekua oinezkoentzako guneetan

APARCAMIENTO EXCEPCIONAL  
EN ZONAS PEATONALES



Guneak: Trafikoko Ordenantza Orokorrak alde zehaztutakoak.

- Egoiliar-txartelarekin bakarrik aparkatu ahalko da, zehaztutako ordutegian.

Zonas: aquellas previamente delimitadas en la Ordenanza general de Tráfico.

- Únicamente se podrá estacionar con tarjeta de residentes, durante el horario especificado.

# 04 Denbora mugatuko aparkalekuak

APARCAMIENTOS DE TIEMPO LIMITADO

Edozein ibilgailu, ezarritako denbora-mugarekin.

Podrá estacionar cualquier vehículo, con la limitación de tiempo establecida.

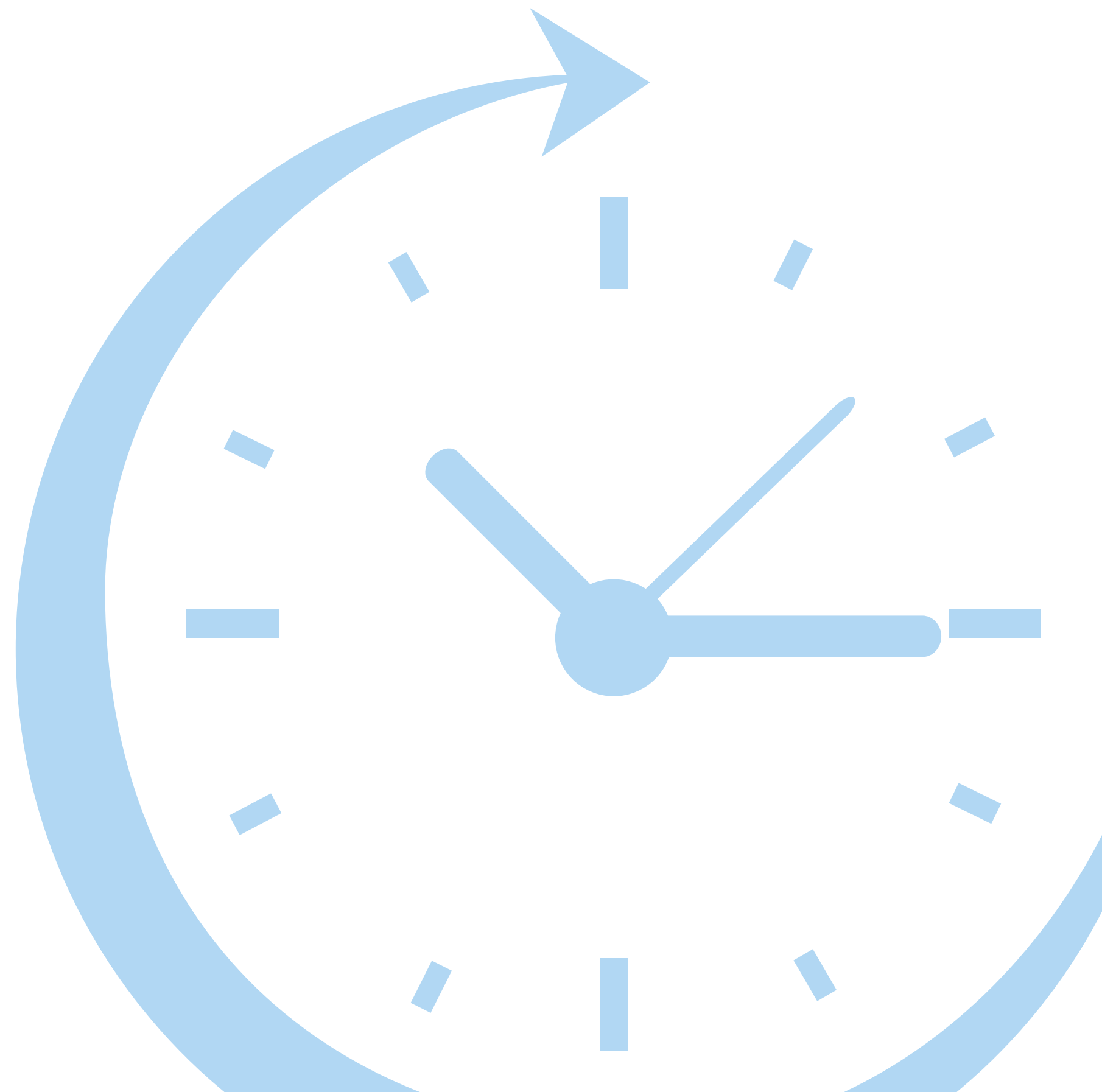

# BERTAKOEN TXARTELA ESKURATZEKO BALDINTZAK

## REQUISITOS PARA OBTENER LA TARJETA DE RESIDENTES

- Ibilgailua eta jabea Antxon erroldatuta / Empadronamiento del vehículo y propietaria/o en Antxo
- Enpresa-ibilgailua edo finantza-errentamendukoa / Vehículo de empresa o en régimen de arrendamiento
- Gida-baimenik ez duen pertsona baten ibilgailua erabiltzen duena / Quien haga uso de un vehículo propiedad de una persona que no posea permiso de conducir

### Nahitaezko baldintzak

REQUISITOS OBLIGATORIOS

- Udal-erroldan eta ibilgailuarenean, helbidea bat etortzea / Que el domicilio del Censo Municipal y el del vehículo coincidan
- Gidabaimena izatea / Disponer de permiso de conducir
- Zerga-betebeharrak egunean izatea / Encontrarse al corriente de las obligaciones tributarias

Txartel zaharren baliozkotasuna

Validez tarjetas antiguas

Ordenantza indarrean sartu eta 3 hilabetera

3 meses tras la entrada en vigor de la ordenanza

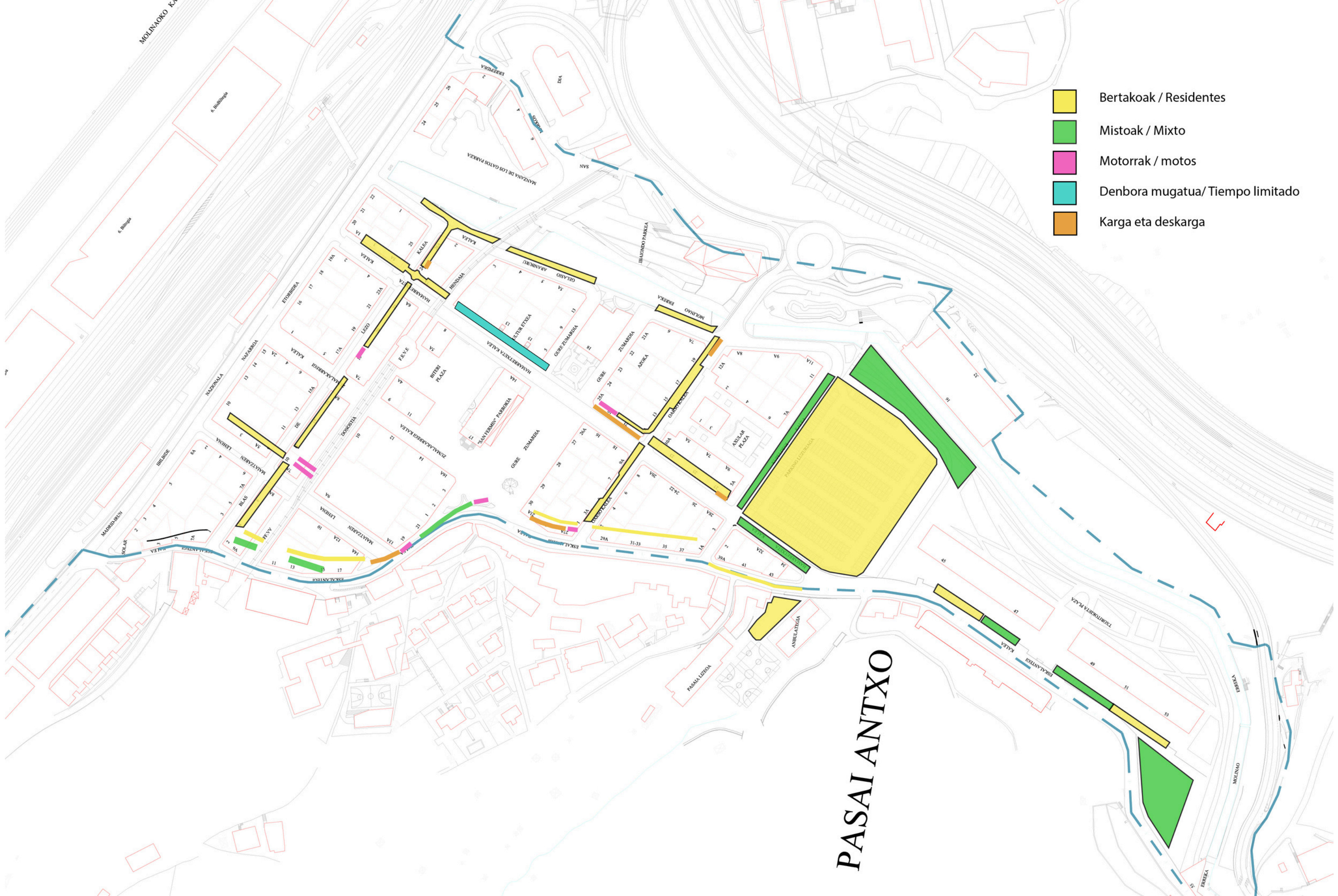

- Bertakoak / Residentes
- Mistoak / Mixto
- Motorrak / motos
- Denbora mugatua/ Tiempo limitado
- Karga eta deskarga

PASAI ANTZO

# Ekarpenak eta iradokizunak

## APORTACIONES Y SUGERENCIAS

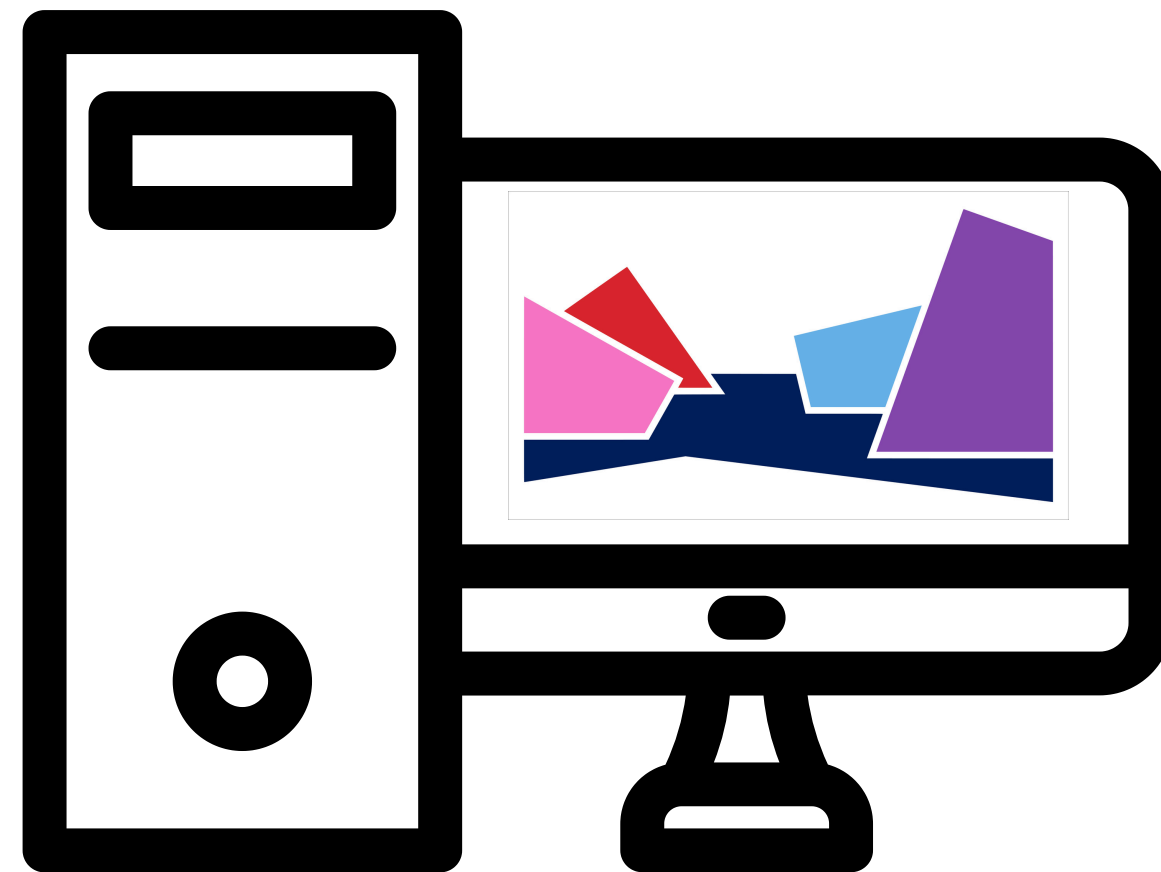
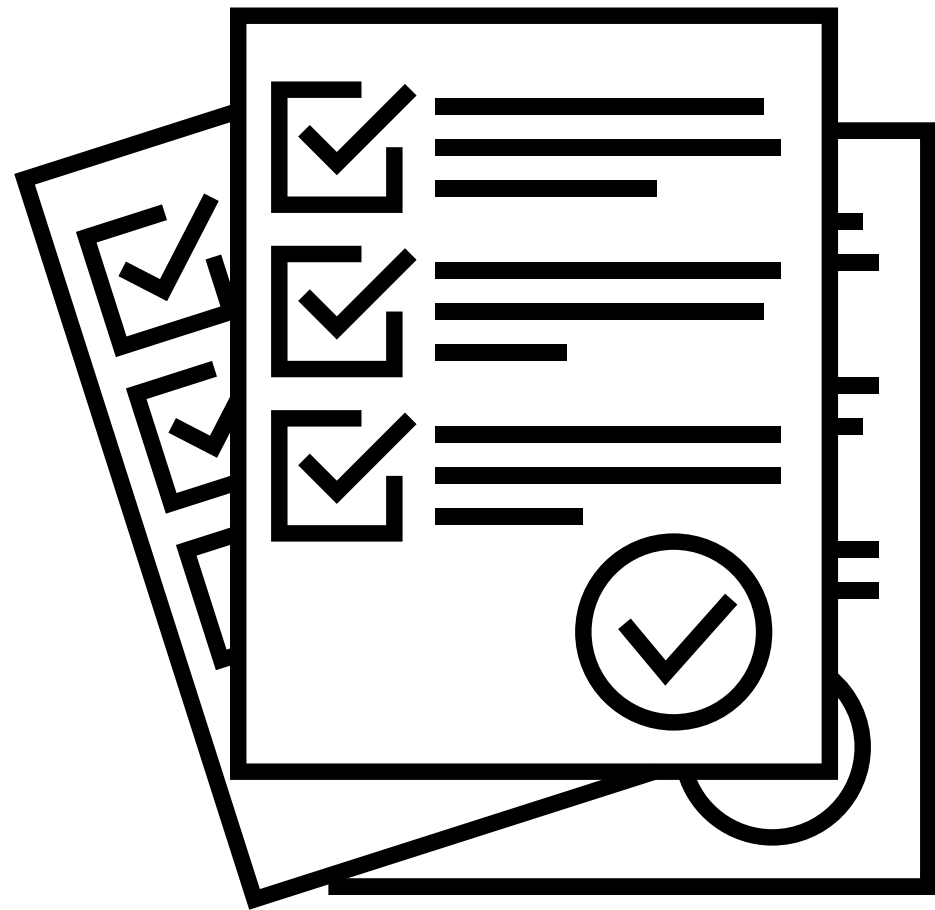

# Prozesuaren hurrengo urratsak

## PRÓXIMOS PASOS DEL PROCESO

**1** Aurkezpen eta kontraste batzarrak  
Asambleas de presentación y contraste

**3** Ekarpenen analisia  
Análisis de las propuestas

**2** Araudiari ekarpenak egiteko azken eguna: uztailak 15  
Fecha límite de aportaciones al reglamento: 15 de julio

**4** Onartuko den araudiaren proposamena partekatzea (iraila erdialdean)  
Compartir la propuesta de normativa a aprobar (mediados de septiembre)

# Aparkalekuen erronka Pasaian

Eskerrik  
asko!

Antxo

