

# REMODELACION AREA ZONA PESQUERA

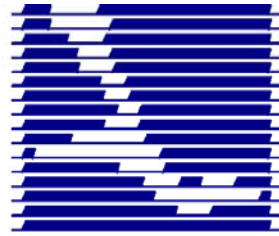

**Pasaiako Portua  
Puerto de Pasajes**



**Pasaiako Portuko Agintaritza  
Autoridad Portuaria de Pasajes**



1. MANTENER LA UBICACIÓN ACTUAL
2. INTEGRAR Y PONER EN VALOR EL ENTORNO
3. MEJORAS
4. AMPLIAR LA ACTIVIDAD (POLO DE ATRACCIÓN ECONOMICA)
5. PLAZOS PRESUPUESTOS Y APOYOS

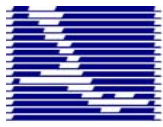

## MANTENER LA UBICACIÓN ACTUAL

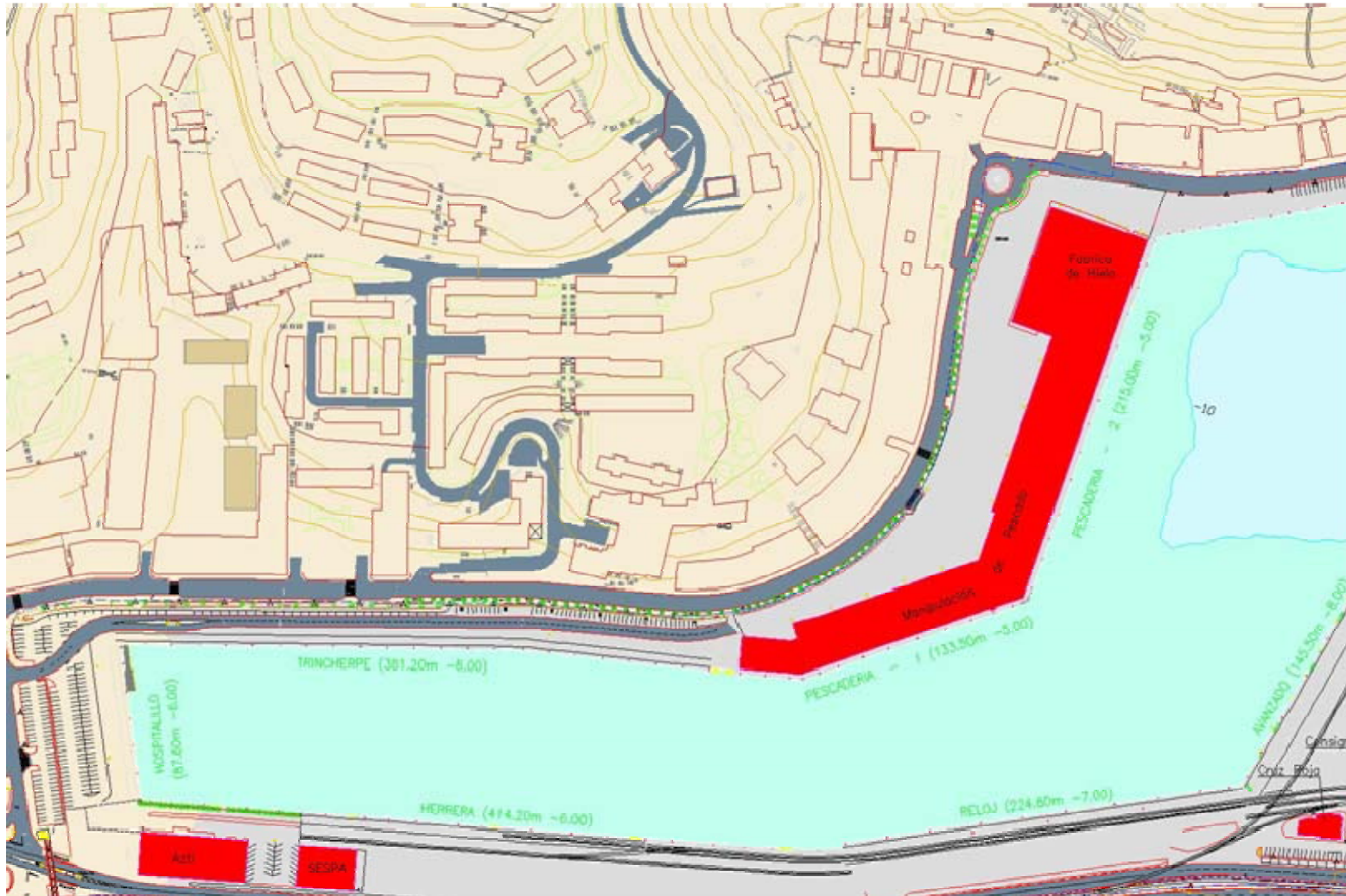

REMODELACION AREA ZONA  
PESQUERA

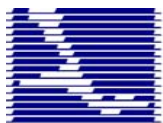

## MANTENER LA UBICACIÓN ACTUAL

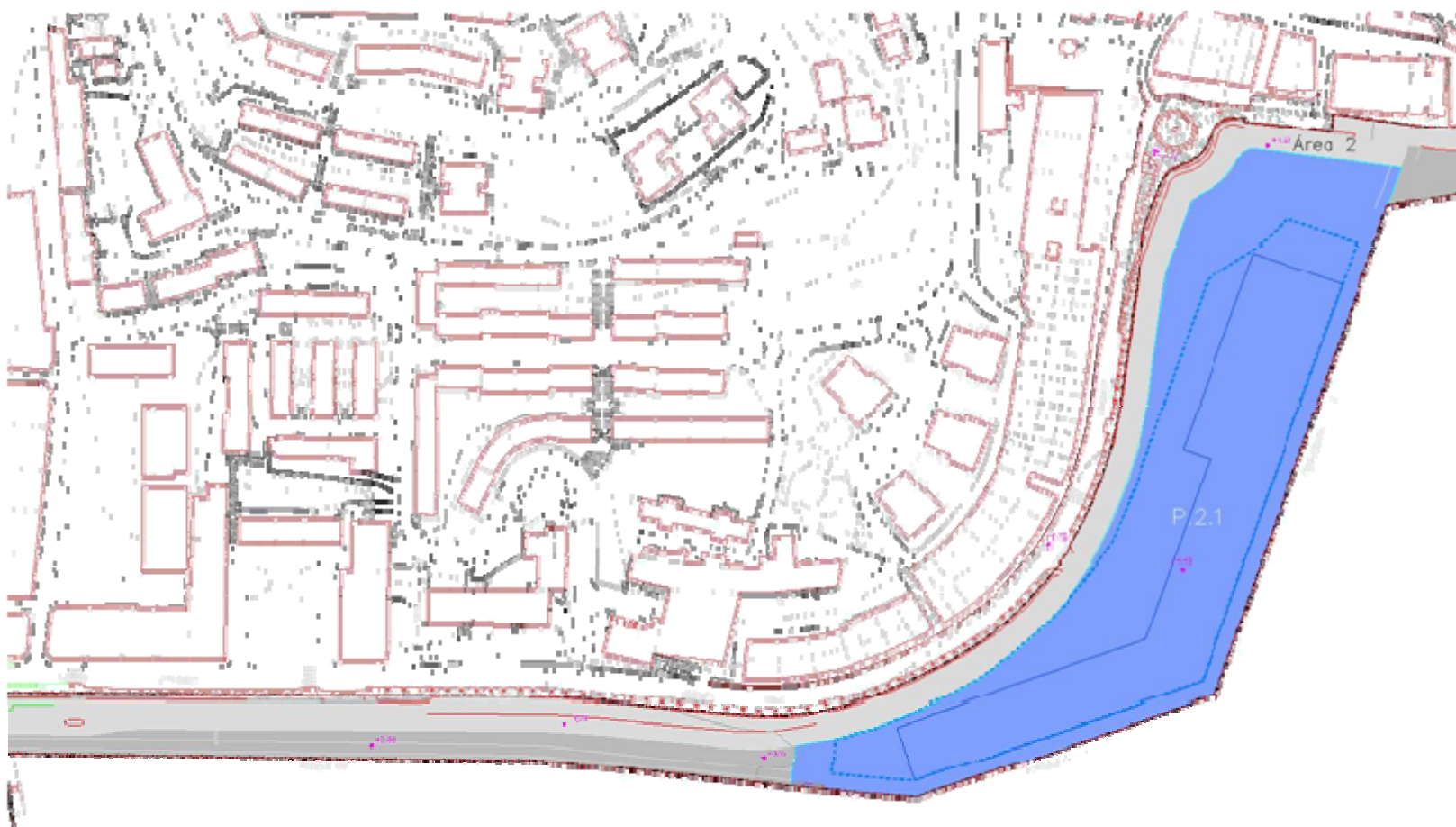

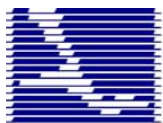

## SECCIONES TIPO

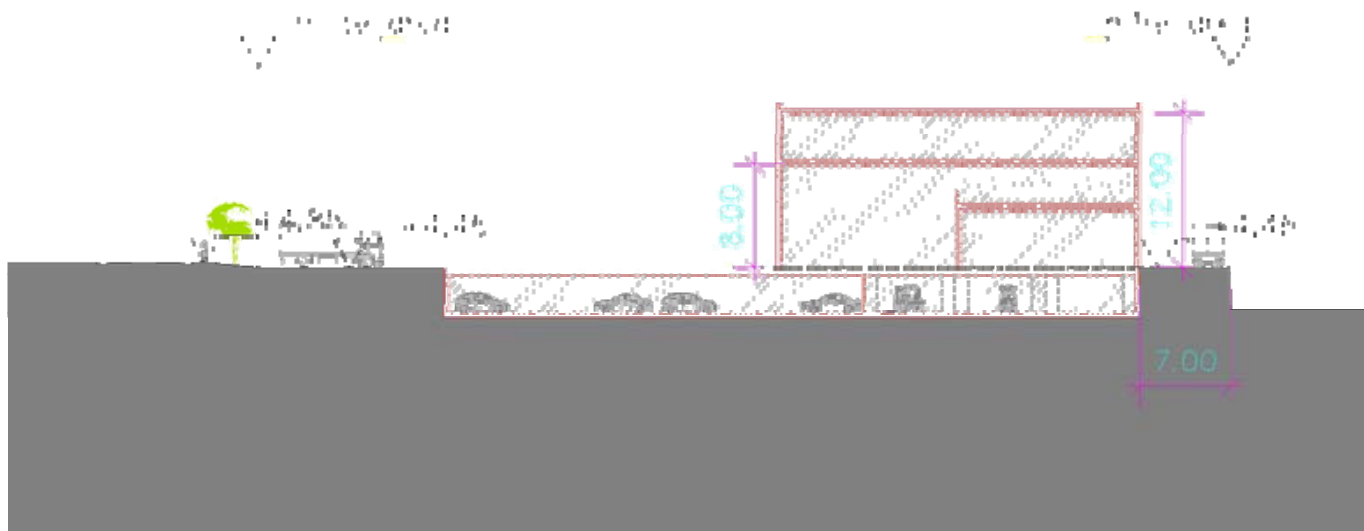
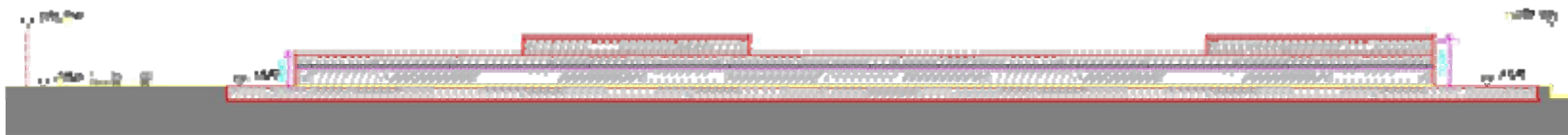

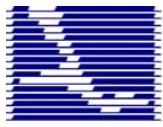

## INTEGRAR Y PONER EN VALOR EL ENTORNO

- *“Se respetará una anchura mínima desde el limite portuario de la calle Esnabide, de al menos 15 m, aumentándose hasta 45m conforme se amplían los espacios hacia la iglesia de San Pedro, respecto de la cual, las edificaciones mantendrán 50m.”*
- ICONO ARQUITECTONICO



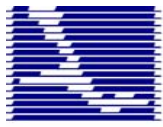

## Mejoras

- Control accesos: sólo accederán aquellos que estén censados
- Sanitario: eliminación de olores y restos orgánicos. Actividades más molestas en el sótano
- Aparcamiento: habilitación de plazas en una zona saturada.

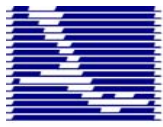

## AMPLIAR LA ACTIVIDAD (POLO DE ATRACCIÓN ECONOMICA)

- Se introduce la posibilidad de que la nueva edificación acoja nuevos usos compatibles con los pesqueros y que permitan reforzar el papel de esta pieza en el conjunto de la Bahía de Pasaia: hostelería, oficinas, instalaciones deportivas (gimnasio...), equipamiento socio-cultural, etc.



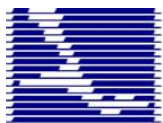

# PLAZOS PRESUPUESTOS Y APOYOS

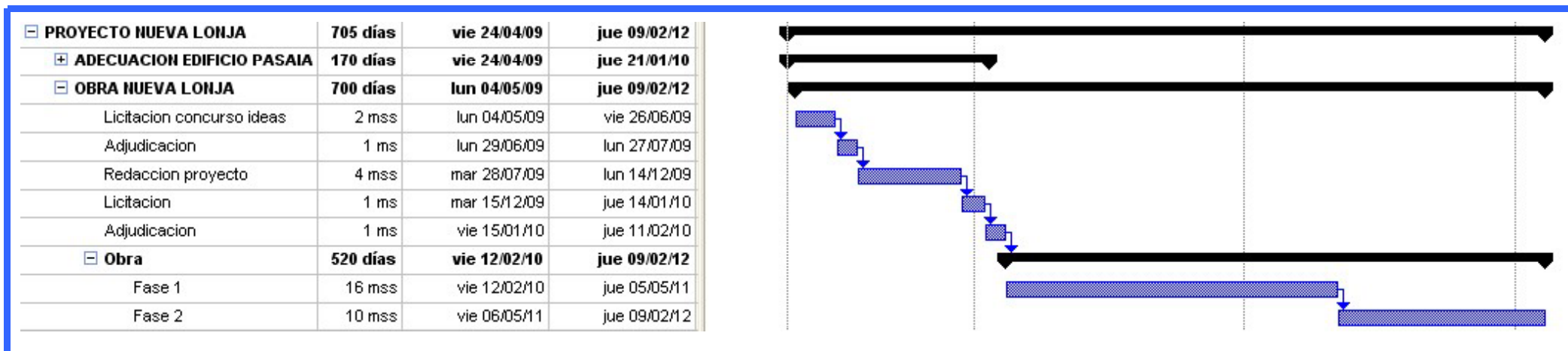

Presupuesto estimado: 15 Millones €

Finalización estimada: 1<sup>er</sup> trimestre 2012

Administraciones y entidades implicadas:

- Ministerio de Fomento
- Gobierno Vasco
- Diputación Foral de Gipuzkoa
- Ayuntamiento de Pasaia
- Autoridad Portuaria Pasajes



**Pasaiako Portua**

**Puerto de Pasajes**

Pasaiako Portuko Agintaritza



Autoridad Portuaria de Pasajes

# ESKERRIK ASKO ZUEN ARRETAGATIK